VESTES COLLÈGE ST-470

FEMME

	XS	S	M	L	XL	XXL	XXXL
I-LARGEUR	44	47	50	53	57	61	65
L-LONGUEUR	61	62	63	64	66	68	70

HOMME

	XS	S	M	L	XL	XXL	XXXL
I-LARGEUR	52	55	58	61	65	69	73
L-LONGUEUR	68	69	70	71	73	75	77

ENFANT

	92	104	116	128	140	152	164
I-LARGEUR	33,5	34,5	35,5	37,5	39,5	43,5	47,5
L-LONGUEUR	36	40	44	48	52	56	60

I-LARGEUR:

Posez la veste à plat sur une table. Veillez à ne pas former de plis. Mesurez ensuite horizontalement de gauche à droite, à environ 3 cm en dessous des manches.

L-LONGUEUR:

Posez la veste à plat sur une table. Afin de déterminer la longueur, mesurez la veste à partir de la couture du col jusqu'en bas.

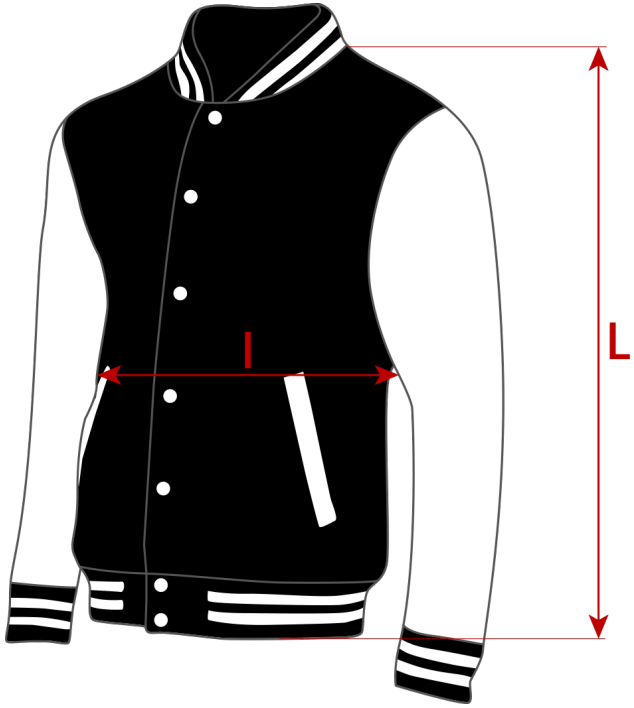

Toutes les dimensions sont données en centimètres (cm).